

REZ 2-2

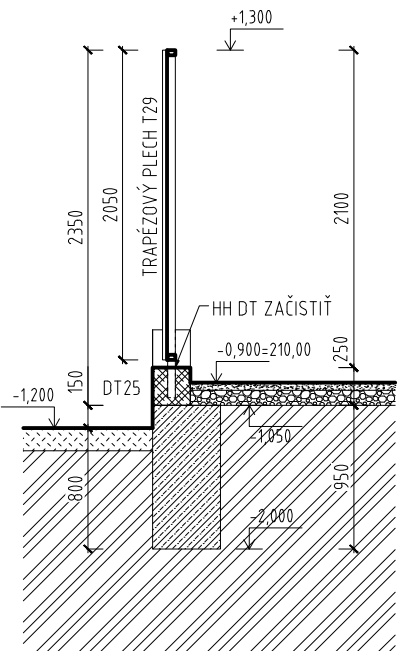

REZ 3-3

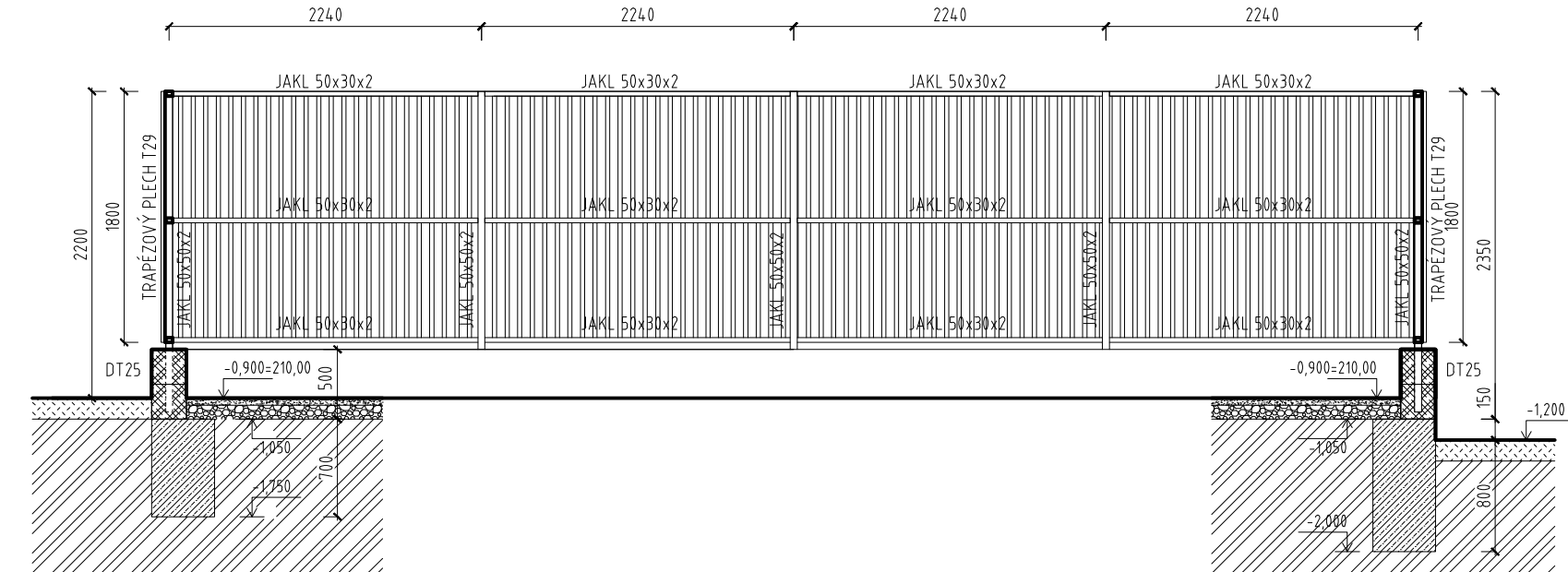

REZ 1-1

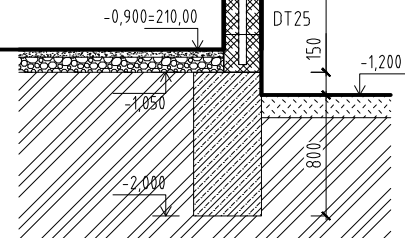

REZ 2-2

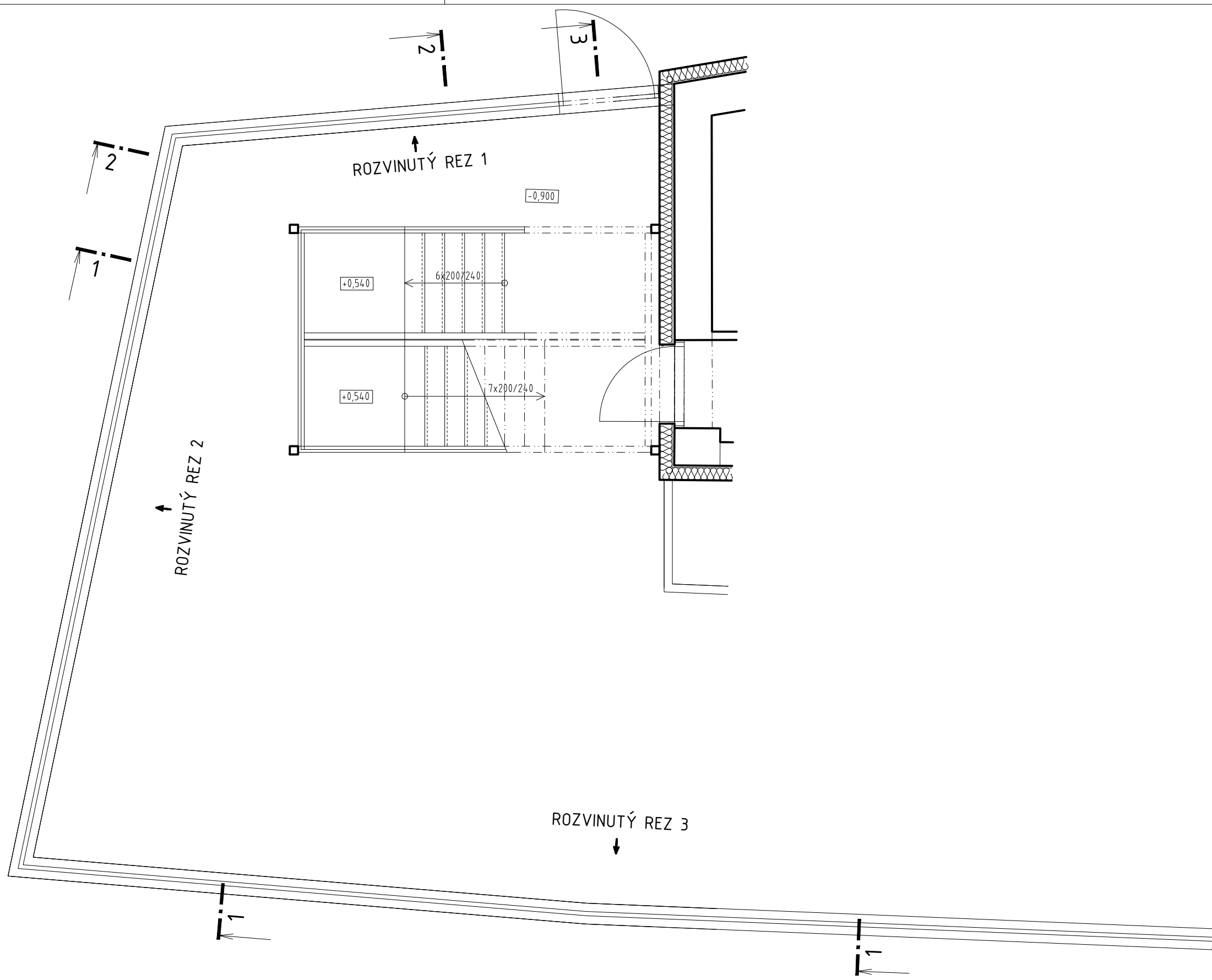

OPLOTENIE - VÝKAZ MATERIÁLU (ZÁMOČNÍČKE PRVKY)									
Pol.	Popis	Materiál	MJ	kg/MJ	MJ/KS	kg/KS	Počet KS	Celkom MJ	Celkom kg
1	Zvislý stĺpik opлотenia Rám bránky	JÄKL 50x50x2mm OCEC	bm	2,93kg/bm	2,30	6,74	17	39,10	114,56
2	Horizontálny profil opлотenia Horizontálny profil bránky	JÄKL 50x30x2mm OCEC	bm	2,38kg/bm	2,40	5,71	37	88,80	211,35
2	Zátka stĺpa	Plech 50x50x5mm	ks				16	24,72	31,15
3	Zámok na zapustenie do profilu JÄKL 50x50x2		ks					1	
4	Skrinka so sklom na kľúče pre rozbitie v prípade požiaru		ks					1	
5	Trapezový plech I29, hr. 0,5mm pozink, šírka 1250mm krycia šírka cca 1,1m		bm					29	
6	Záves nastaviteľný s kotvenou platničkou pre navarenie		ks					3	

- POZNÁMKA:
- STĹPIKY BUDÚ VOTKNUTÉ DO MURIVA DT 25
 - KONŠTRUKCIA BUDE ZVÁRANÁ NA MIESTE, OŠETRENÁ DVOJNÁSOBNÝM SYNTETICKÝM NÁTEROM
 - PLECH BUDE KOTVENÝ TEXOVÝMI SKRUTKAMI DO HORIZONTÁLNYCH PROFILOV V KAŽDEJ VLNE
 - STAVEBNÚ PRÍPRAVU OPLOTENIA (ZÁKLADY, MURIVO DT) RIEŠI ČASŤ 1.1.2

±0,000 ≡ 210,90

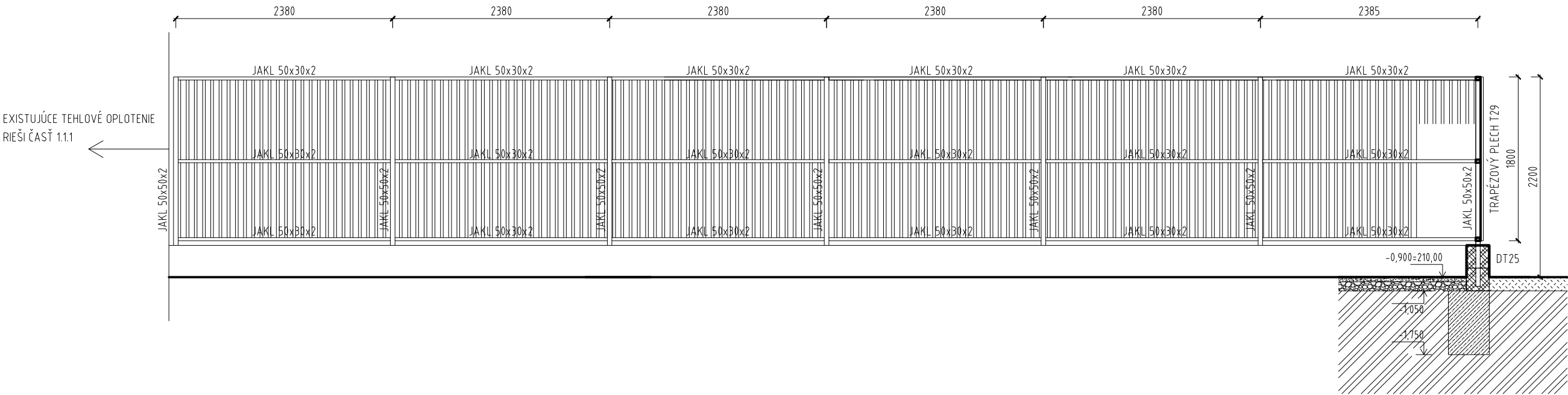

REZ 1-1

STAVBA				ZHOTOVITEĽ				VÝKR. Č. 1.1.3.01
Rekonštrukcia nočľahárne a nízkoprahového denného centra				TEKT <small>s.r.o.</small>				
INVESTOR				Architekt Michal Vojtek				
Mesto Trenčín, Mierové nám.č.2, 911 64 Trenčín								
STUPEŇ PD	REALIZAČNÝ PROJEKT	OBEC	Trenčín	ZODP. PROJEKTANT	Ing.arch. MICHAL VOJTEK	VÝKR. Č. 1.1.3.01		
STAV. OBJEKT	SO201 NOČLAHÁREŇ A NDC	KAT. ÚZEMIE	Trenčín	VYPRACOVAL	Ing.arch. MICHAL VOJTEK			
ČASŤ	1.1 ASR, 1.1.3 DETAILY A VÝKAZY	PARC. ČÍSLO	149/1, 149/2	KRESLIL	Ing.arch. ANDREA TALABOVÁ			
OBSAH/MIERKA	OPLOTENIE (1:50)			Č. ZÁKAZKY	ZOD 01-08-18			
				VERZIA	FINAL			
				DÁTUM TLAČE	15-01-2019			